

Inclusión Forzosa



¿Qué es Inclusión Forzosa?

Es el proceso mediante el cual la DIAN selecciona y retiene mercancía de manera aleatoria para realizar medidas de control aduanero en la importación.

Esta actividad se realiza en el lugar de arribo y se verifica: peso, número de bultos, estado de los mismos, documentos de viaje y documentos que soportan la operación.

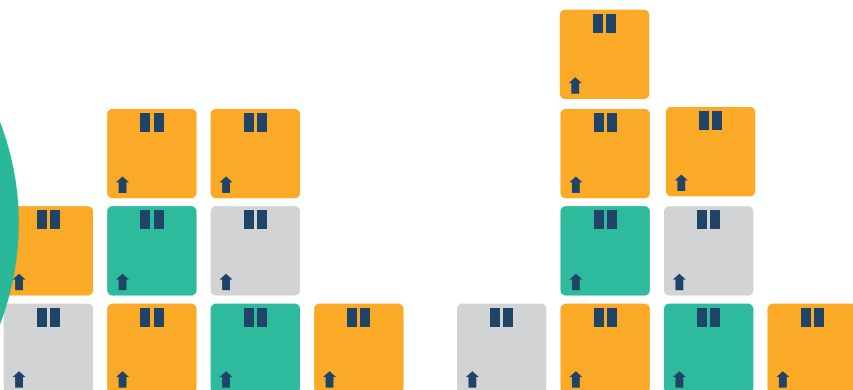
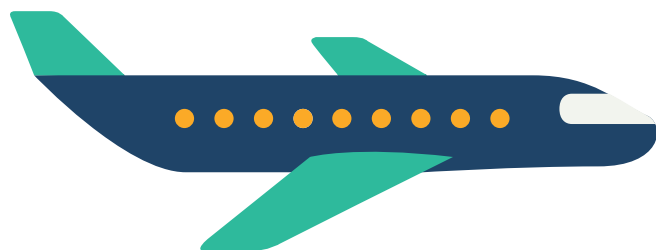

Mercancía Susceptible a **Inclusión Forzosa:**

Hay cierto tipo de carga que es considerada de riesgo, por lo que esta dentro del grupo sujeción a ser sometida al proceso de inclusión forzosa. Estas son:

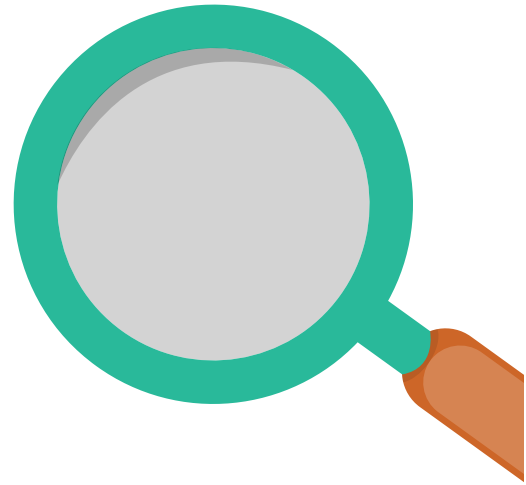

Responsables de Notificar sometidas a **Inclusión Forzosa:**

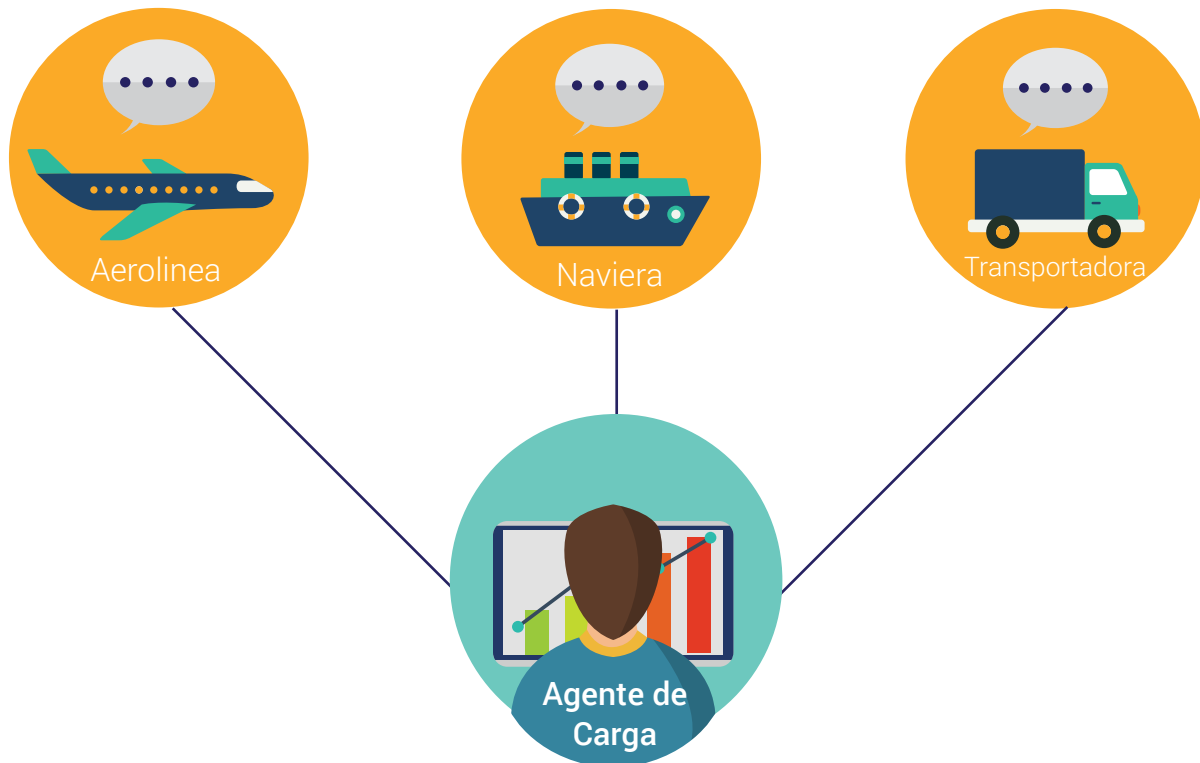

La aerolínea, naviera o transportadora, notifica al agente de carga por medio de un acta que la mercancía ha sido retenida y se encuentra en inclusión forzosa.

Pasados unos días hábiles (varía depende del caso) hay dos opciones :



Es cuando la DIAN entra a revisar detenidamente la carga contra los documentos originales presentados para la importación



Autorizan levante y la mercancía puede ser trasladada a depósito para proceder con el proceso de nacionalización

Si la carga es Inmovilizada:

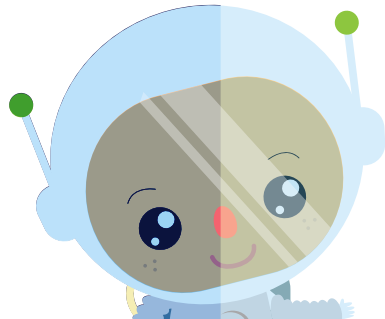

1

La Agencia de Aduanas es responsable de dirigirse a la división de carga de la DIAN, para presentar los documentos soportes de la carga: Copia de la factura comercial, lista de empaque, copia de la guía manifestada, certificación de fletes y certificado de origen (cuando aplique).

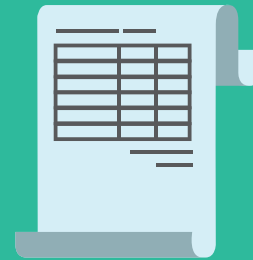

2

Después de presentados los documentos ante la DIAN, esta entidad asigna un inspector para proceder a verificar documentación contra la carga que se encuentra inmovilizada.

Este proceso puede tardar hasta 4 días hábiles.



3

Luego de que la DIAN verifique y corrobore que todo está en orden, proceden a trasladar la carga a deposito para continuar con el proceso de nacionalización. En caso de detectar inconsistencias en el proceso de verificación la carga pasa a proceso de **APRENSIÓN**.





Aprender es fácil y posible